

LEGENDE

<p>Bx : Plan et bassin Bx = Indice</p> <p>Point de captage / forage AEP</p> <p>C1 : Captage OHO C2 : Captage OUAÏSE C3 : Captage MIEU NICOLFOR C4 : Captage KOU C5 : Captage SAKI LOVIS C7 : Captage ANVA C8 : Captage NIA KUPÉ</p> <p>C9 : Captage NIOU C10 : Captage BOUKAÏNE C11 : Captage MÉRÉNÉME C12 : Captage NÉGRORO C13 : Captage EMPRA C14 : Captage NERON C15 : Captage NÉGRORO F1 : Forage KAKO</p> <p>R1 : Réservoir KAKO R2 : Réservoir KOUÏLA R3 : Réservoir SAINT LOVIS R4 : Réservoir TROUA R5 : Réservoir NIOU R6 : Réservoir MIA R7 : Réservoir NAKÉTY R8 : Réservoir HAKO GEMBA R9 : Réservoir HORS SERVICE R10 : Réservoir NAKÉTY R11 : Réservoir KOUÏLA R12 : Réservoir ZONE NON CARTOGRAPHIÉE</p> <p>R13 : Réservoir HORS SERVICE R14 : Réservoir OUPHAKAÏRE R15 : Réservoir HISSON R16 : Réservoir NIOU R17 : Réservoir MÉRÉNÉME - HORS SERVICE R18 : Réservoir MIA R19 : Réservoir BOUKAÏNE R20 : Réservoir KAKO R21 : Réservoir EMPRA R22 : Réservoir ZONE NON CARTOGRAPHIÉE</p> <p>PRE1 : DE LA RIÈRE OUEU-ANVA PRE2 : NAKÉTY PRE3 : OUAÏSE PRE4 : ANON KASSIOU, OUEU, OUA-ANON-HERENDOU PRE5 : MIA, KOUÏE ET KOU PRE6 : COUCHE (LA FOA)</p>	<p>PPEX : Périmètre de protection des eaux PPEx = Indice</p> <p>PP1 : DE LA RIÈRE OUEU-ANVA PP2 : NAKÉTY PP3 : OUAÏSE PP4 : ANON KASSIOU, OUEU, OUA-ANON-HERENDOU PP5 : MIA, KOUÏE ET KOU PP6 : COUCHE (LA FOA)</p>	<p>UA : zone centrale (UA, UAI) UB : zone résidentielle (UB, UBI) UC : zone résidentielle rurale (UC) UT : zone activité artisanale et industrielle (UI) NA : zone naturelle à urbaniser (NA, NAB, NAC, NAI, NAI, NABI, NACI) NC : zone agricole (NC, NCI) ND : zone naturelle protégée (ND, NDM) TC : zone de terre coutumière (TC, TCc, TCp, TCpl)</p>	<p>Y : Réserve d'emprise pour autres équipements</p> <ol style="list-style-type: none"> 1 : Ecole primaire publique du village 2 : Centre de secours et d'incendie 3 : Service public 4 : Service public 5 : Centre médico-social 6 : Maison de l'aire coutumière 7 : Installation de stockage des déchets 8 : Station d'épuration 9 : Centre culturel et artisanal 10 : Service public 11 : Maison des associations 12 : Service public 13 : Point 1 tourisme 14 : Pépinière d'entreprises 15 : Zone de cultures vivrières 16 : Vallée de consommation 17 : Stade de football 18 : Marina 19 : Bateaux 20 : Piscine municipale 21 : Service public 22 : Parc 23 : Voies de raccordement 24 : Centre de contrôle technique
<p>TDFx : Servitude TDF TDFx = Indice</p> <p>TDF1 : PROCHOU Altitude = 192 m X = 38786.287 E Y = 30120.383 N</p> <p>TDF2 : PROÏSE Altitude = 176 m X = 40115.020 E Y = 29946.233 N</p> <p>OPFx = Indice</p> <p>OPF1 : ME AU X = 38076 E Y = 30120 N Altitude = 81 m Classement du site = Site catégorisé Aire de 4700 m² au 1/50000</p> <p>OPF2 : HAKO X = 38654 E Y = 29832 N Altitude = 47 m Site à créer</p> <p>OPF3 : BOUKAÏNE X = 38542 E Y = 30075 N Altitude = 56 m Site à créer</p> <p>OPF4 : BOUKAÏNE X = 38542 E Y = 30075 N Altitude = 56 m Site à créer</p> <p>OPF5 : BOUKAÏNE X = 38542 E Y = 30075 N Altitude = 56 m Site à créer</p> <p>OPF6 : BOUKAÏNE X = 38542 E Y = 30075 N Altitude = 56 m Site à créer</p> <p>OPF7 : BOUKAÏNE X = 38542 E Y = 30075 N Altitude = 56 m Site à créer</p> <p>OPF8 : BOUKAÏNE X = 38542 E Y = 30075 N Altitude = 56 m Site à créer</p> <p>OPF9 : BOUKAÏNE X = 38542 E Y = 30075 N Altitude = 56 m Site à créer</p> <p>OPF10 : BOUKAÏNE X = 38542 E Y = 30075 N Altitude = 56 m Site à créer</p> <p>OPF11 : BOUKAÏNE X = 38542 E Y = 30075 N Altitude = 56 m Site à créer</p> <p>OPF12 : BOUKAÏNE X = 38542 E Y = 30075 N Altitude = 56 m Site à créer</p> <p>OPF13 : BOUKAÏNE X = 38542 E Y = 30075 N Altitude = 56 m Site à créer</p> <p>OPF14 : BOUKAÏNE X = 38542 E Y = 30075 N Altitude = 56 m Site à créer</p> <p>OPF15 : BOUKAÏNE X = 38542 E Y = 30075 N Altitude = 56 m Site à créer</p> <p>OPF16 : BOUKAÏNE X = 38542 E Y = 30075 N Altitude = 56 m Site à créer</p> <p>OPF17 : BOUKAÏNE X = 38542 E Y = 30075 N Altitude = 56 m Site à créer</p> <p>OPF18 : BOUKAÏNE X = 38542 E Y = 30075 N Altitude = 56 m Site à créer</p> <p>OPF19 : BOUKAÏNE X = 38542 E Y = 30075 N Altitude = 56 m Site à créer</p> <p>OPF20 : BOUKAÏNE X = 38542 E Y = 30075 N Altitude = 56 m Site à créer</p> <p>OPF21 : BOUKAÏNE X = 38542 E Y = 30075 N Altitude = 56 m Site à créer</p> <p>OPF22 : BOUKAÏNE X = 38542 E Y = 30075 N Altitude = 56 m Site à créer</p> <p>OPF23 : BOUKAÏNE X = 38542 E Y = 30075 N Altitude = 56 m Site à créer</p> <p>OPF24 : BOUKAÏNE X = 38542 E Y = 30075 N Altitude = 56 m Site à créer</p> <p>OPF25 : BOUKAÏNE X = 38542 E Y = 30075 N Altitude = 56 m Site à créer</p> <p>OPF26 : BOUKAÏNE X = 38542 E Y = 30075 N Altitude = 56 m Site à créer</p> <p>OPF27 : BOUKAÏNE X = 38542 E Y = 30075 N Altitude = 56 m Site à créer</p> <p>OPF28 : BOUKAÏNE X = 38542 E Y = 30075 N Altitude = 56 m Site à créer</p> <p>OPF29 : BOUKAÏNE X = 38542 E Y = 30075 N Altitude = 56 m Site à créer</p> <p>OPF30 : BOUKAÏNE X = 38542 E Y = 30075 N Altitude = 56 m Site à créer</p>	<p>Zone inondable - lit majeur</p> <p>Zone inondable - lit moyen</p> <p>Cimetière</p> <p>Bâtiment public</p> <p>DFN : Défense nationale</p> <p>DFM : Servitude de zone de prospection et/ou d'exploitation minière</p> <p>Zone potentiellement amiantifère</p> <p>Station météo / Parc à instruments de Ruinet</p>		

NOUVELLE-CALÉDONIE
SUBDIVISION ADMINISTRATIVE NORD
COMMUNE DE CANALA



PLAN D'URBANISME DIRECTEUR Commune de CANALA

PARTIE EST DE LA COMMUNE





1 Rue Bataille - Vallée des Colons
B.P. 14414 - 98801 Nouméa Cedex - design.construction@design.nc

DATE : 22 MAI 2012

Echelle : 1 / 25 000

PLANCHE N°3

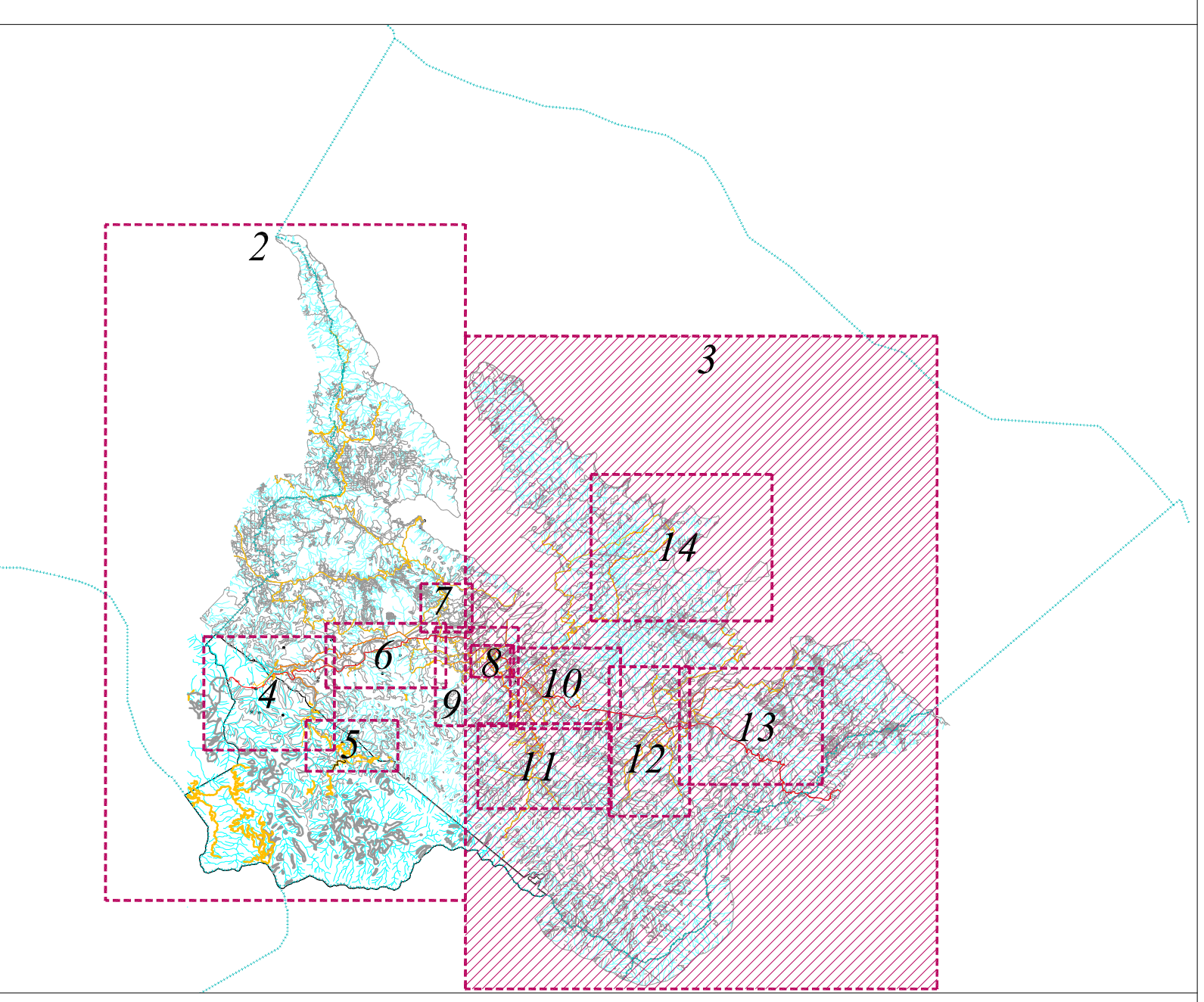
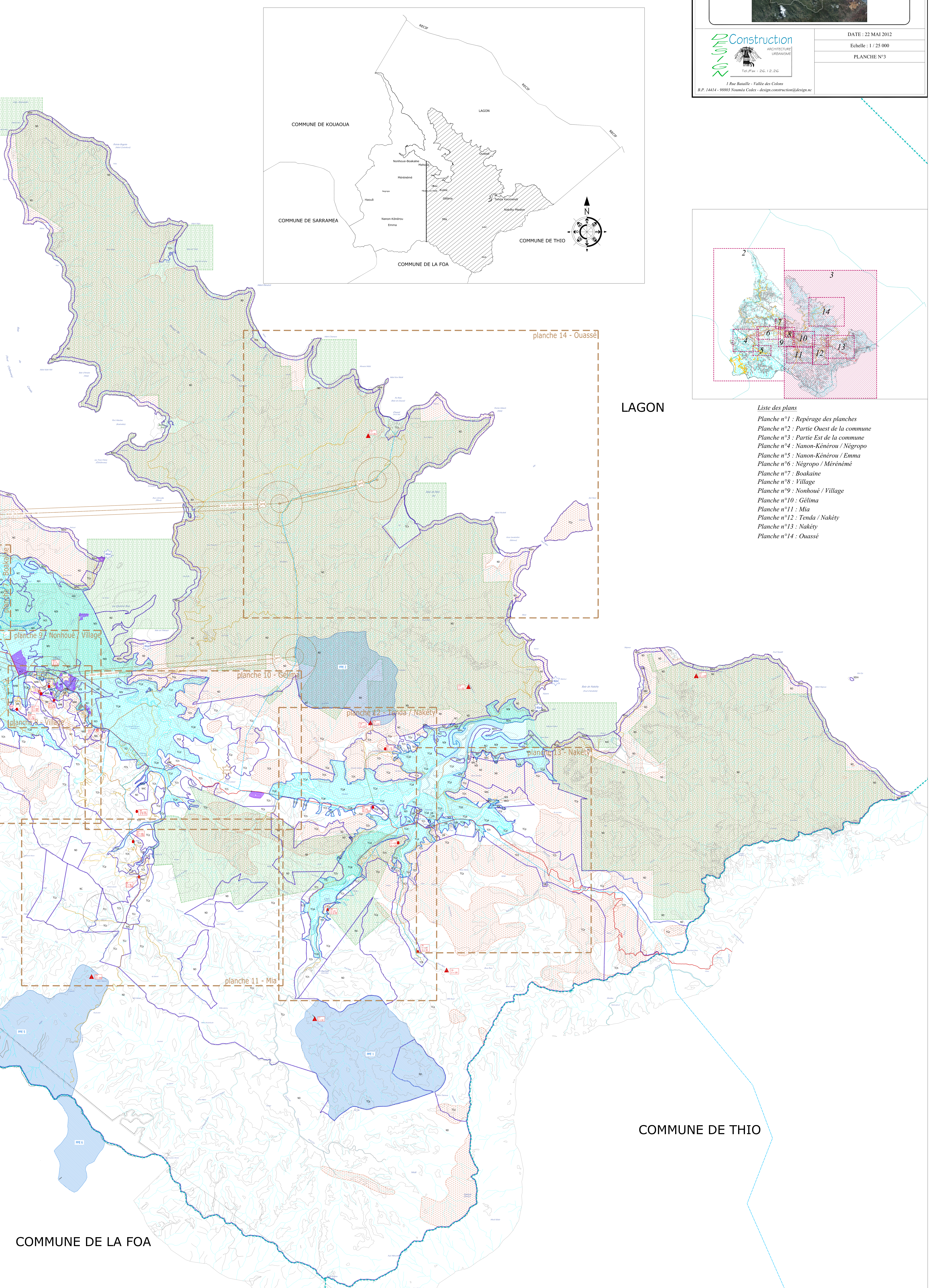

- Liste des plans*
- Planche n°1 : Repérage des planches
 - Planche n°2 : Partie Ouest de la commune
 - Planche n°3 : Partie Est de la commune
 - Planche n°4 : Nanon-Kénérrou / Négropro
 - Planche n°5 : Nanon-Kénérrou / Emma
 - Planche n°6 : Négropro / Mérérené
 - Planche n°7 : Boukaïne
 - Planche n°8 : Village
 - Planche n°9 : Nonhoué / Village
 - Planche n°10 : Gélima
 - Planche n°11 : Mia
 - Planche n°12 : Tanda / Nakéty
 - Planche n°13 : Nakéty
 - Planche n°14 : Ouassé