

PLAN D'URBANISME DIRECTEUR
Commune de CANALA

PARTIE OUEST DE LA COMMUNE



DATE : 22 MAI 2012
Echelle : 1 / 25 000
PLANCHE N°2

1 Rue Bataille - Vallée des Colons
R.P. 14414 - 98803 Nouméa Cedex - design.construction@design.nc

LEGENDE

<p>Bx : Plans et ballise Bx = Indice</p> <p>E1 : Alignement de CANALA Changement sur un axe orienté 137° - 217° avec une servitude de voir de 10° de part et d'autre de cet axe</p> <p>E2 : Alignement de NAKÉTY Changement sur un axe orienté 137° - 217° avec une servitude de voir de 10° de part et d'autre de cet axe</p> <p>TDFx : Servitude TDF TDFx = Indice</p> <p>OPF1 - ME AUI X = 38700 E Y = 301210 N Altitude = 811 m Classement du site = 1ère catégorie Site à color</p> <p>OPF2 - PEKÉBE X = 40115 E Y = 29544 N Altitude = 176 m Classement du site = 1ère catégorie Site à color</p> <p>OPF3 - KOUA X = 38220 E Y = 29523 N Altitude = 142 m Site à color</p> <p>OPF4 - HADOU X = 38654 E Y = 29453 N Altitude = 47 m Site à color</p> <p>OPF5 - NANON KÉNÉROU X = 38032 E Y = 29145 N Altitude = 56 m Site à color</p> <p>OPF6 - CANALA X = 39624 E Y = 29523 N Altitude = 9 m Classement du site = 1ère catégorie Site à color</p> <p>OPF7 - NOTARO X = 40124 E Y = 29476 N Altitude = 543 m Classement du site = envisagé</p> <p>OPF8 - BOGOTA PASSIF X = 40120 E Y = 30179 N Altitude = 45 m Site à color</p> <p>OPF9 - COL QUASSE X = 40340 E Y = 30221 N Altitude = 287 m Site à color</p> <p>OPF10 - NEGROPO X = 37500 E Y = 29476 N Altitude = 46 m Classement du site = 1ère catégorie Arrêté #2823 du 04/10/02</p> <p>OPF11 - MEA SIM X = 37520 E Y = 29476 N Altitude = 46 m Classement du site = 1ère catégorie Arrêté #2823 du 04/10/02</p>	<p>Point de captage / forage AEP C1 : numéro Z1 : site L1 : site relatif au fil d'eau en m/MSIC</p> <p>Reservoir d'eau R1 : numéro Z1 : site L1 : site relatif au fil d'eau en m/MSIC</p> <p>Reservoir d'eau HORS SERVICE R1 : numéro Z1 : site L1 : site relatif au fil d'eau en m/MSIC</p> <p>PPEx PPE1 : De la NAKÉTY PPE2 : NAKÉTY PPE3 : JAVON KISSOU, OUEVA, OUA-NANON-KÉNÉROU PPE4 : MIA, KUIRE ET KOU PPE5 : COONDE (LA FOA)</p> <p>Zone Inondable - lit majeur</p> <p>Zone Inondable - lit moyen</p> <p>Climatière</p> <p>Bâtiment public</p> <p>DN Défense nationale</p> <p>Station météo / Parc à instruments de KUPUT</p> <p>Zone potentiellement aménifiable</p>	<p>Limite zone PUD</p> <p>Limite parcellaire</p> <p>UA : zone centrale (UA, UAA)</p> <p>UB : zone résidentielle (UB, UBU)</p> <p>UC : zone résidentielle rurale (UC)</p> <p>UT : zone activité artisanale et industrielle (UI)</p> <p>NA : zone naturelle à urbaniser (NA, NAB, NAC, NAI, NAI, NAB, NAC)</p> <p>NC : zone agricole (NC, NCI)</p> <p>ND : zone naturelle protégée (ND, NDM)</p> <p>TC : zone de terre coutumière (TC, TCh, TCp, TCq)</p>	<p>Réserve d'emprise pour ouvrages</p> <p>1 : Ecole primaire publique du village 2 : Centre de secours et d'accueil 3 : Service public 4 : Service public 5 : Centre médico-social 6 : Maison de la culture coutumière 7 : Installation de stockage des déchets 8 : Station d'épuration 9 : Centre culturel et artisanal 10 : Service public 11 : Maison des associations 12 : Service public 13 : Point d'eau 14 : Népétière d'entreprises 15 : Zone de cultures vivrières 16 : Voie de contournement 17 : Stade de football 18 : Marina 19 : Base nautique 20 : Piscine municipale 21 : Service public 22 : Parc 23 : Voie de raccordement 24 : Centre de contrôle technique</p>
--	--	---	---

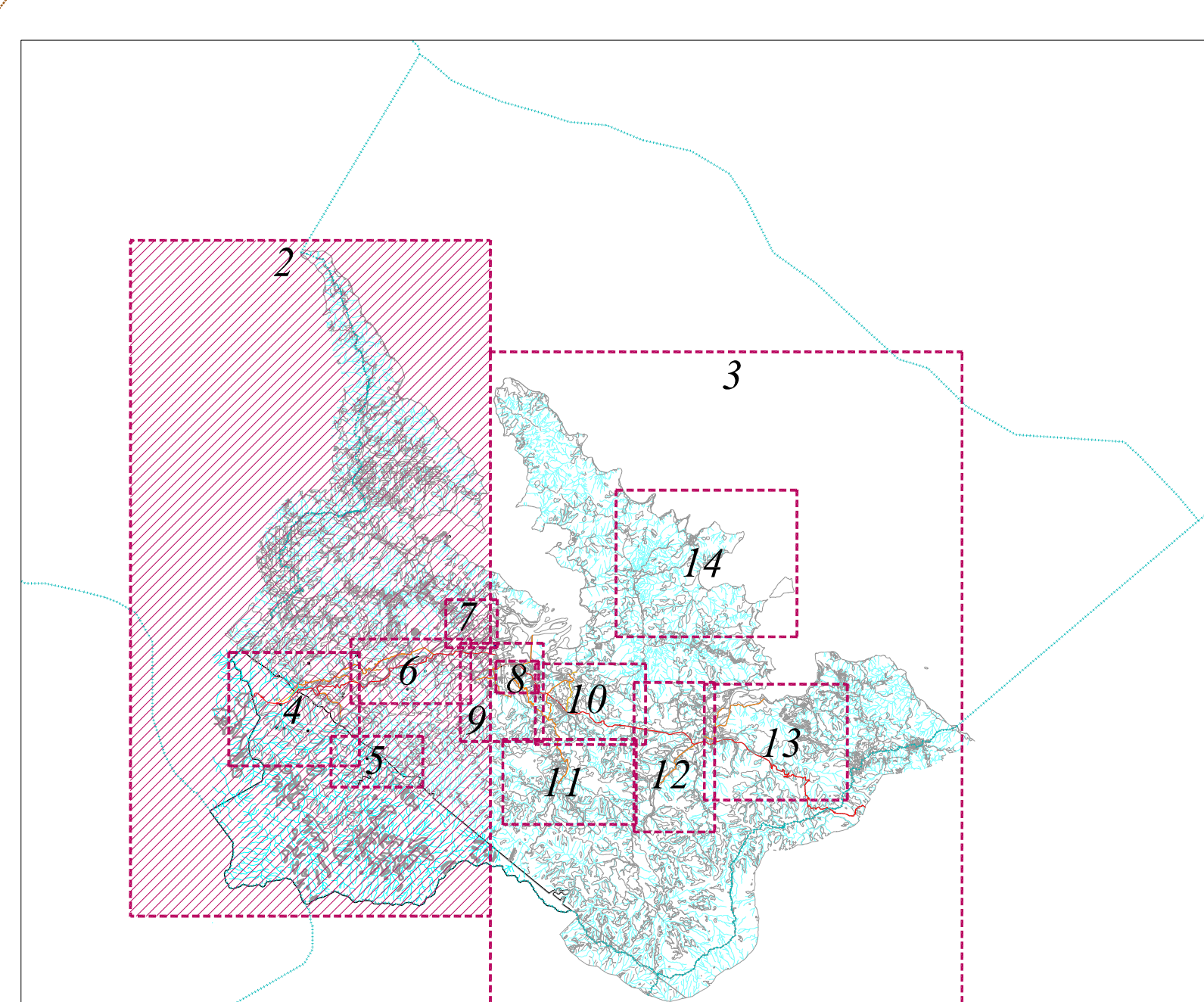
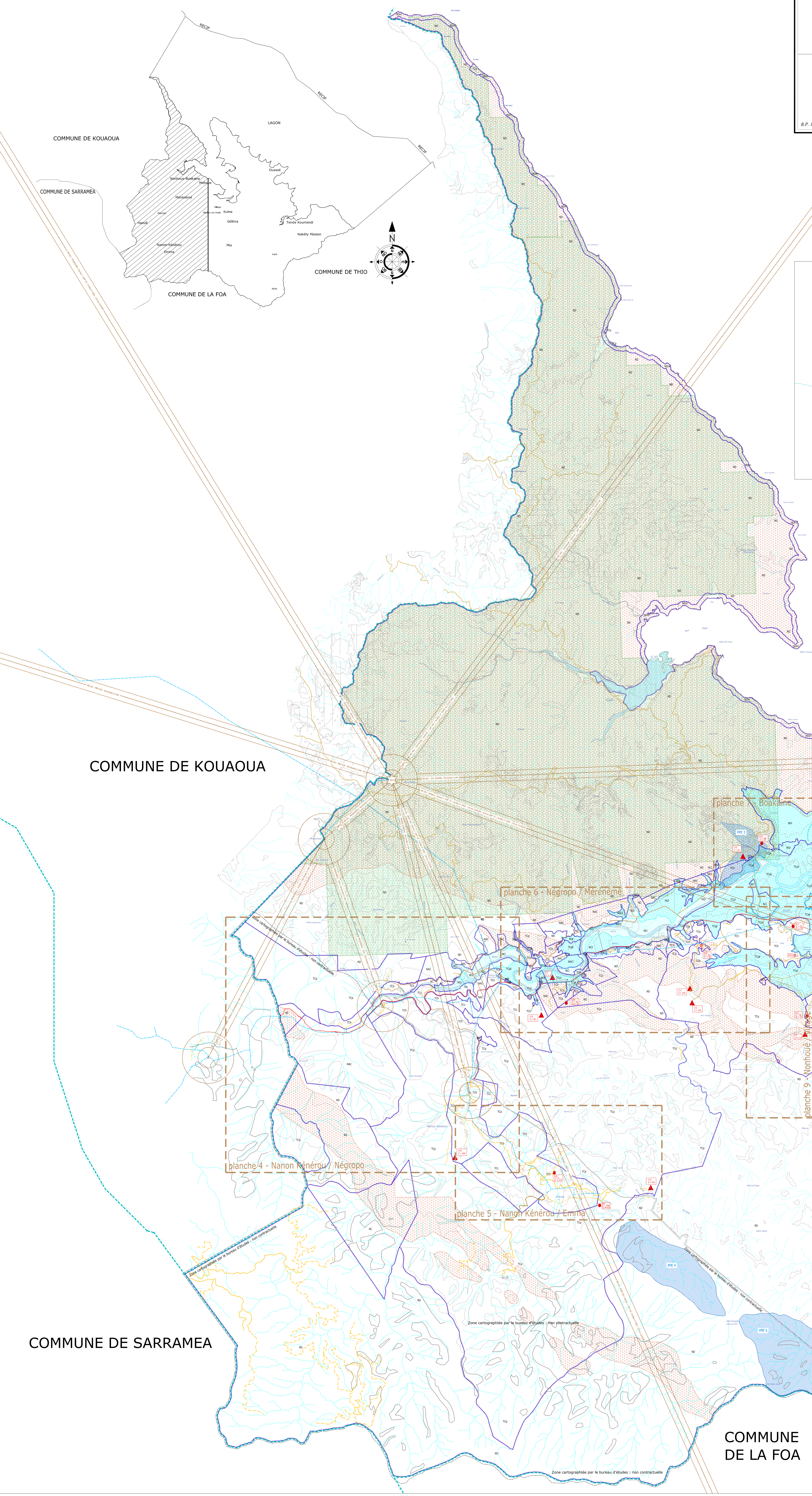

- Liste des plans
- Planche n°1 : Repérage des planches
 - Planche n°2 : Partie Ouest de la commune
 - Planche n°3 : Partie Est de la commune
 - Planche n°4 : Nanon-Kénérou / Négropro
 - Planche n°5 : Nanon-Kénérou / Emma
 - Planche n°6 : Négropro / Mérérené
 - Planche n°7 : Boakaine
 - Planche n°8 : Village
 - Planche n°9 : Nonhoué / Village
 - Planche n°10 : Gélina
 - Planche n°11 : Mia
 - Planche n°12 : Tenda / Nakéty
 - Planche n°13 : Nakéty
 - Planche n°14 : Ouassé